FOR RENT

賃料	管理費等
68,000円	2,000円

都市ガス☆最上階角部屋☆システムキッチン☆出

南面バルコニー 角住戸 南面リビング 眺望良好 通風良好

【外観】

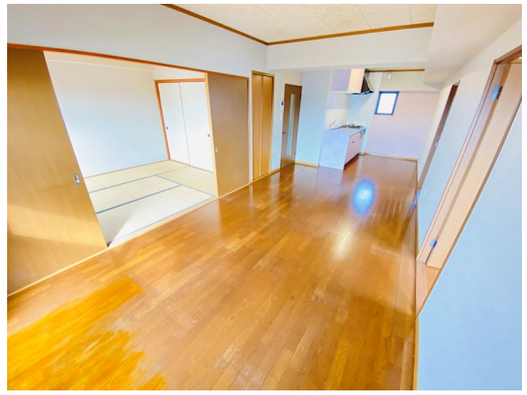

【間取り図】

間取り	3LDK		
敷金	無	礼金	無
敷引／償却金	- -	保証金	-
物件種別	マンション		
建物名・部屋番号	エクセル水輪　301号室		
物件所在地	熊本県熊本市中央区出水４丁目30－22		
交通	セイラタウン線　江津県営アパート西　バス停徒歩3分 セイラタウン線　湧心館高校前　バス停徒歩5分		
間取詳細	和室(6畳) 洋室(6畳) 洋室(6畳) LDK(12畳)		
構造･規模	鉄筋コンクリート 3階建 3階		
専有面積	69.5㎡	向き	南
築年月	1997年6月	契約期間	2年
損害保険	有 20,000円	入居時期	相談
駐車場	有(敷地内) 5000円/月～ 1台駐車可		
設備	システムキッチン ガスコンロ設置済 バス・トイレ別 洗面所独立 ＣＡＴＶ ＴＶインターホン		
その他費用	[一時金]　鍵交換代：13,200円　連帯保証人無し契約敷金：136,000円		
入居諸条件			
保証会社	必須　初回保証料：総賃料の100%または初回保証料：総賃料の30%、年保証料：10,000円		
備考			

※図面と現況が異なる場合は現況が優先となります。　※間取りの「S」はサービスルーム(納戸)です。

情報更新日2024年5月11日　No.0000005741

お問合せ先

熊本県知事（4）第4485号
(公社)熊本県宅地建物取引業協会

ひご・スマイル株式会社 帯山店

熊本県熊本市東区月出２丁目4-37
TEL:096-223-7333　FAX:096-223-7337
E-mail : info@higosmile.com
URL : http://higosmile.com/

←携帯サイトから物件詳細を閲覧できます！

取引態様	手数料負担の割合	貸主	0%	借主	100%
代理	手数料配分の割合	元付	0%	客付	100%

不動産コード：2100985　物件管理コード：1101856164580000010935

※取引条件の有効期限は情報更新日より30日間となります。